

# Klimaschutz im Kirchenkreis Schleswig-Flensburg

## Wie / Was

- Synodaler Ausschuss zur Bewahrung der Schöpfung hat den Klimaschutzbeschluss des KK ausgearbeitet
- Synodenbeschluss „THG Neutral bis 2035“ im April 2022
- Einrichtung einer Stabsstelle Klimaschutz 2022
- Begleitung der Klimaschutzarbeit durch eine Lenkungsgruppe Klimaschutz (Aufsichtsrat) aus Mitgliedern des KKR, Pröpstin, Verwaltung, Synode, KG
- Einrichtung eines Klimaschutzfonds 2022/2023
- Aufstellung der Förderrichtlinie für Klimaschutzprojekte 2023

## Wer

Lenkungsgruppe Klimaschutz:

Pröpstin/ Propst, Verwaltungsleiter:in, Vertreter:in aus dem KKR, zwei Vertreter:innen aus der Synode, je Propstei ein oder eine Vertreter:in aus den KG, mindestens zwei Jugendvertreter:innen, Leitung des Klimaschutzbüros

Klimaschutzbüro:

Sandra Limke (Leitung/ Energieoptimierung/ Mobilität)

Lisa Lützen (Beschaffung/ ÖkoFair und BNE)

Sven Schröder und Jürgen Nielsen (Energiecontrolling)

Mail: [klima@kirche-slfl.de](mailto:klima@kirche-slfl.de)

[www.klimaschutz-kirche-slfl.de](http://www.klimaschutz-kirche-slfl.de)

## Car-Sharing-Projekt

Gemeindehaus der KG Haddeby in Fahrdorf mit öffentlicher Ladesäule, Sharing E-Auto und E-Fahrrädern:

Das Car Sharing Fahrdorf wird von der KG Haddeby, dem Verein eCarsharing Busdorf e.V. und der Kommune betrieben.



## Sitzkissenheizung

Kirchenbeheizung in der Matthäuskirche in Medelby:

Umstellung der Kirchenheizung auf beheizbare Sitzkissen (2022)

Energieträger: Öko-Strom

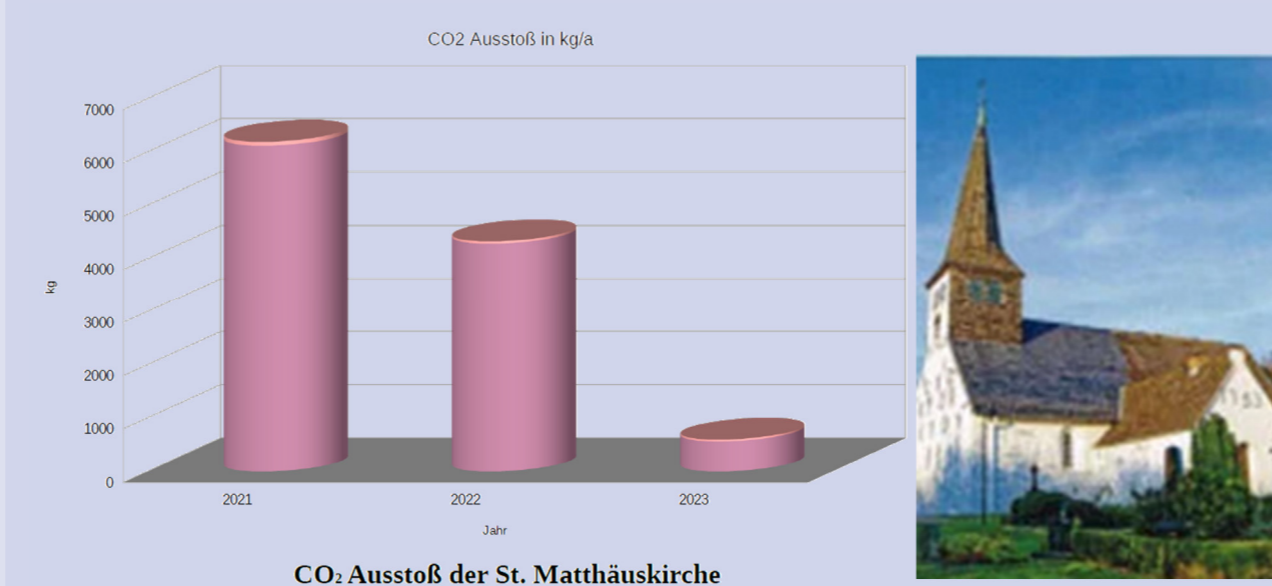

## Sanierung einer Kita

Sanierung u. Erweiterung des alten Kindergartens der KG Nieharde in Sörup

Energetische Sanierung mit Öko-Dämmstoffen aus Holz + Umstellung der Energieversorgung auf Bio-Fernwärme - Effizienzhaus 55

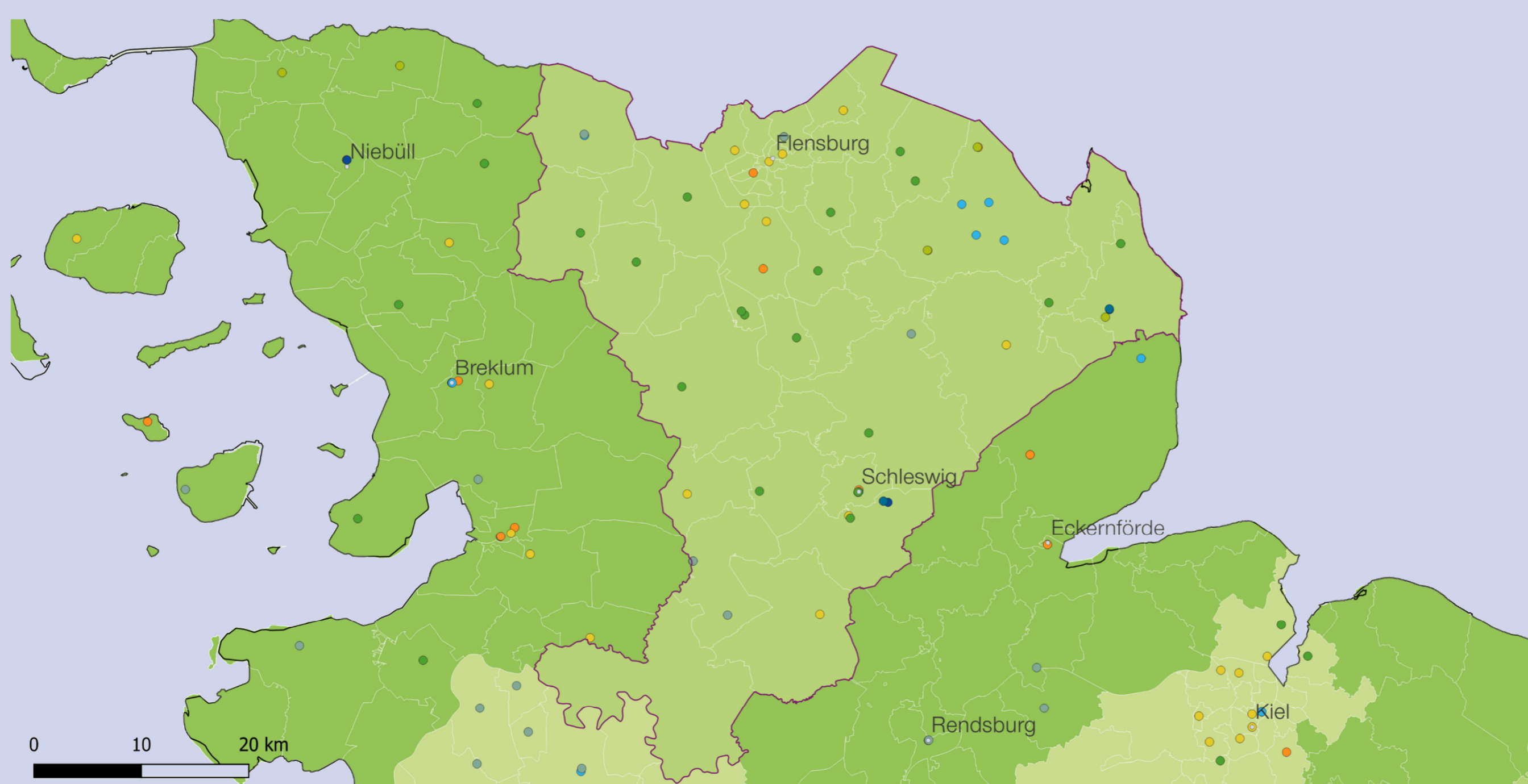

## Legende

- Besuchernahe Heizsysteme
- Klimafreundliche Heizung
- Effiziente Heizsysteme
- Photovoltaik
- Elektromobilität
- Fahrradmobilität
- Alternative zu eigenem Auto
- Ökofaire Gemeinde / Einrichtung
- Kooperationsräume

Quelle:  
© Landeskirchenamt der Nordkirche,  
© GeoBasis-DE / BKG 2024  
Projektdatei: Kirchenkreise und Landeskirche  
Kartenerstellung: Matthias Marx



Evangelisch-Lutherischer  
Kirchenkreis Schleswig-Flensburg  
Nordkirche

Energie- und Klimaschutzbüro  
im Kirchenkreis Schleswig - Flensburg